

JOSKINTZA TAILERRAK

CURSOS DE COSTURA



SONDIKAKO
UDALA



COJÍN CREMALLERA
INVISIBLE

Materiales y herramientas:

- 0,55mt de tejido en doble ancho o dos retales de 0,55 x 0,55 (pueden ser de la misma tela o dos diferentes)
- Tijeras, alfileres, jaboncillo, hilo a tono
- Cremallera invisible de 45cm de largo
- Aguja de máquina del nº 80 o 90 (dependerá del tejido que usemos)
- Prensa telas normal
- Prensa telas de cremallera invisible

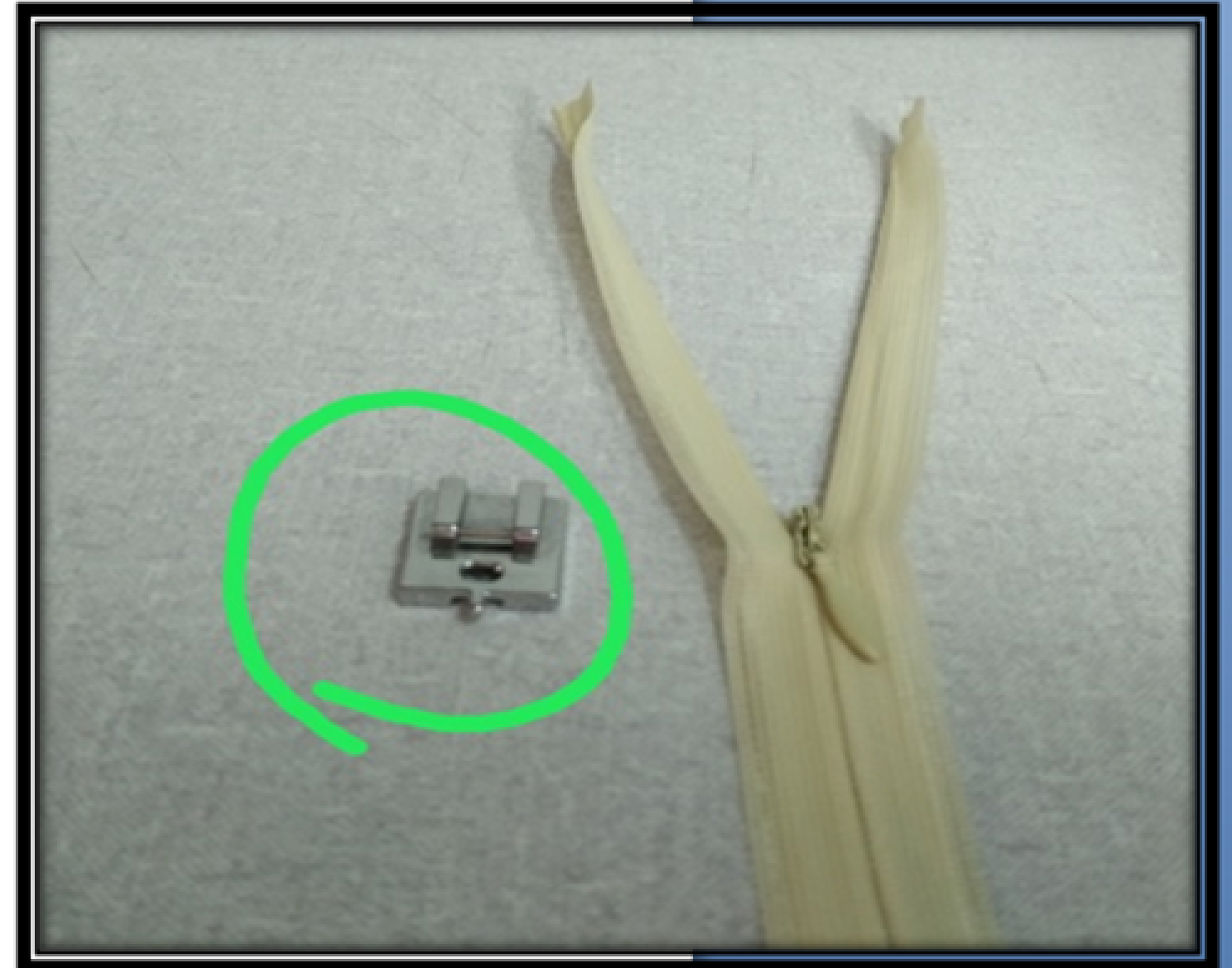

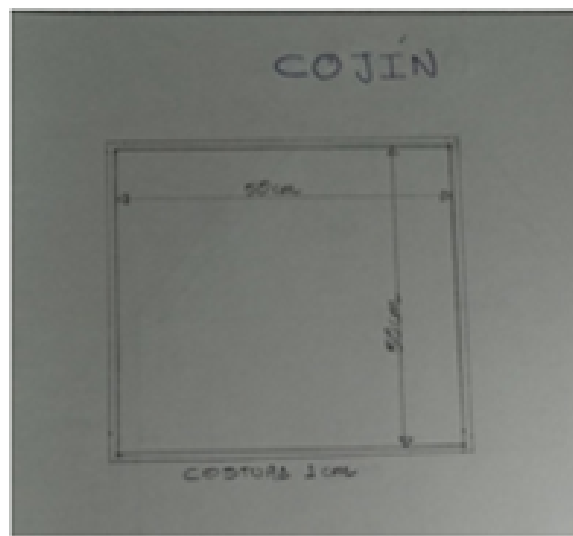

1 PATRÓN:
CORTAR DOS
VECES (TIENE EL
CM DE COSTURA
INCLUIDO).



2 Una vez elegidos
los tejidos,
sujetamos el
patrón con
alfileres.



3 Cortamos al
borde del
patrón.



4 Repetimos el
paso 2.



5 Repetimos el
paso 3.



6 Ya tenemos los
dos cuadrantes
cortados.

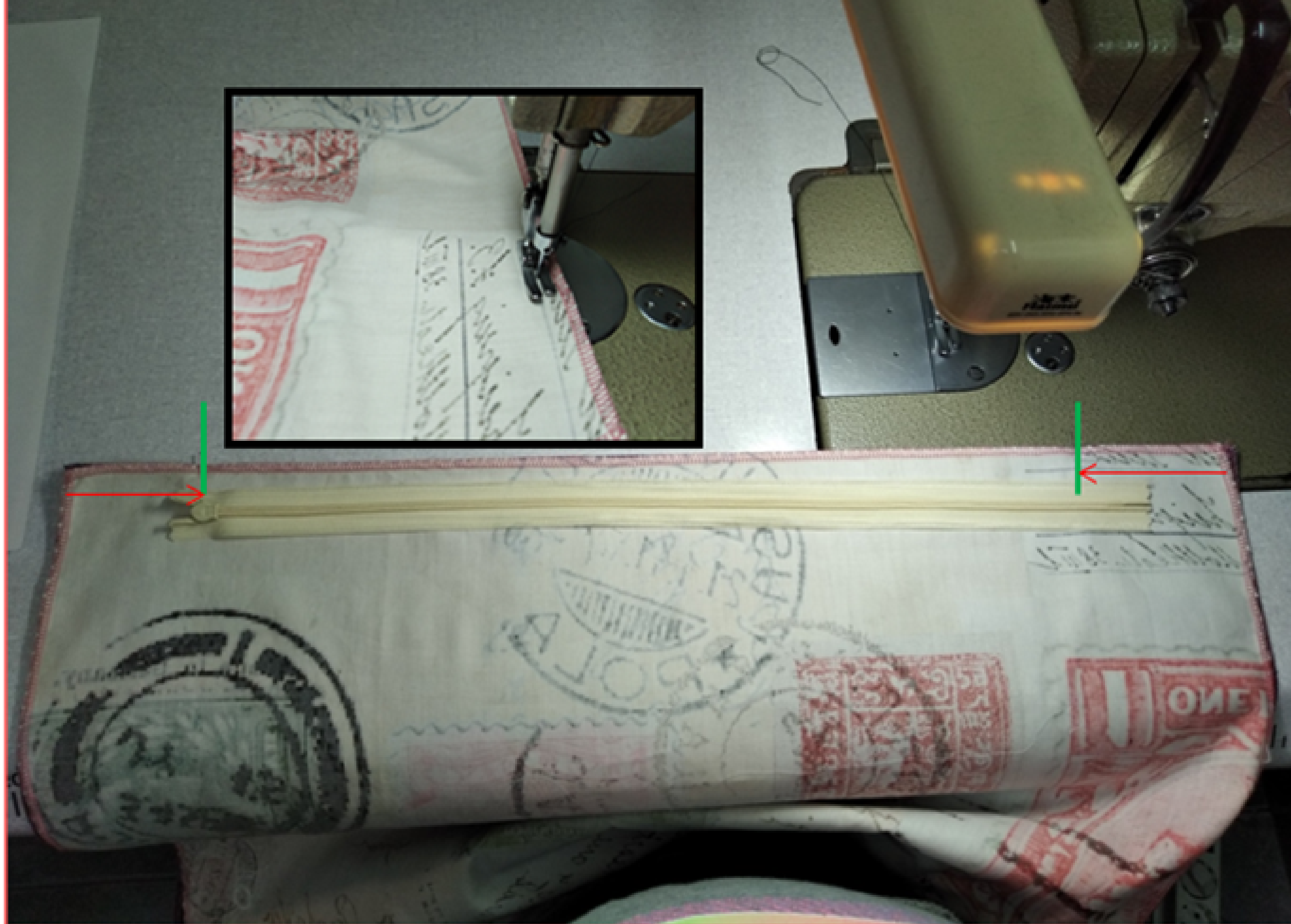

Fijaros bien la foto, hay que coser con el prensatelas normal solo hasta la línea verde (por el principio y por el final).



- 1** Cambiamos al prensa telas de cremalleras.

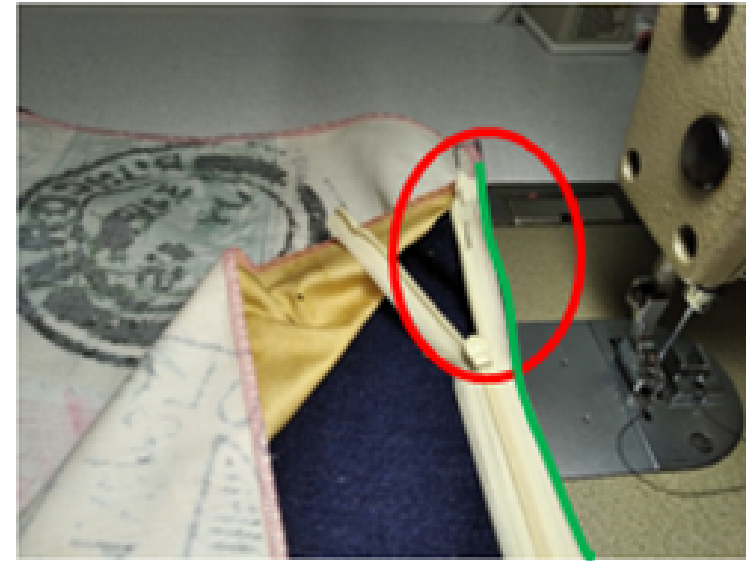

- 2** Colocamos borde de cremallera con borde de tela (sujetamos con un alfiler).

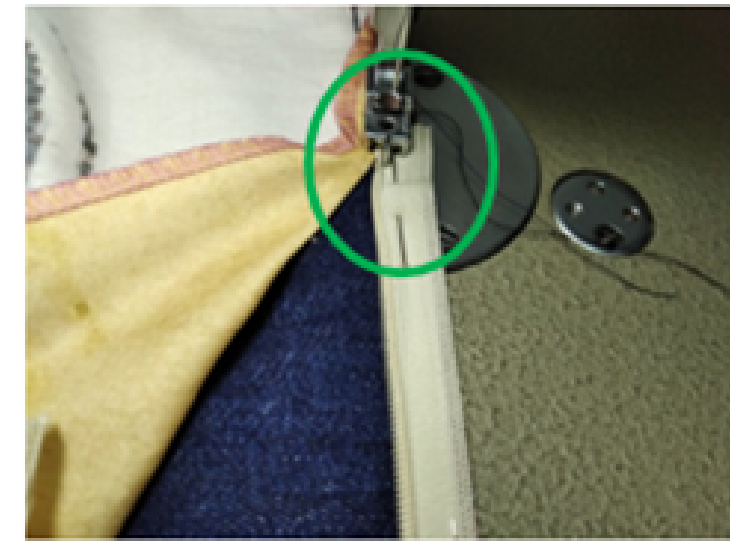

- 3** Colocamos el "puente" del prensa telas justo por encima de los dientes.



- 4** Al principio, nos ayudamos con la mano y forzamos la malla para coser lo más arrimado a los dientes.



5



- 6** Cosemos hasta el final. Ya hemos cosido un lado.

Ahora vamos a coser el otro lado de la cremallera



- 1** Con la cremallera cerrada, sujetamos el otro lado con alfileres(acordaros, borde de cremallera con borde de tela).

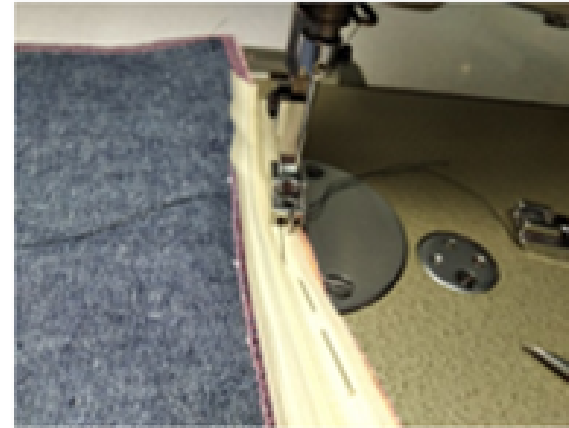

- 2** Damos un pespunte largo de sujeción para facilitar el cosido de la cremallera en sí.

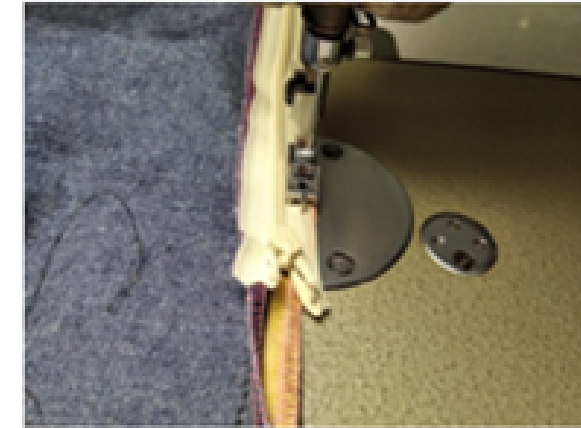

- 3** Dejamos unos tres cm sin coser al comienzo y lo mismo al final.

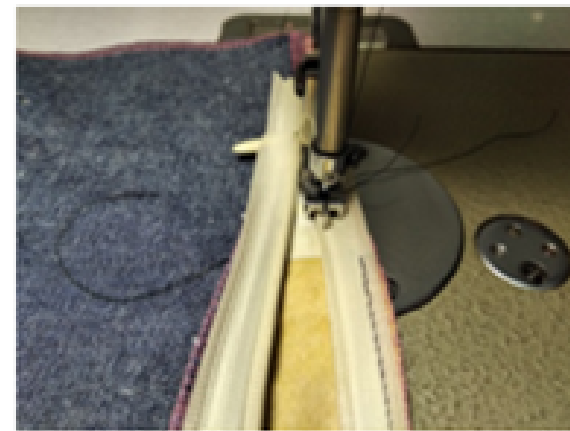

- 4** Empezamos a coser la cremallera como hemos hecho el otro lado(fijaros, antes hemos empezado por la parte abierta y ahora lo hacemos por la parte cerrada, es como una carretera de ida y vuelta).

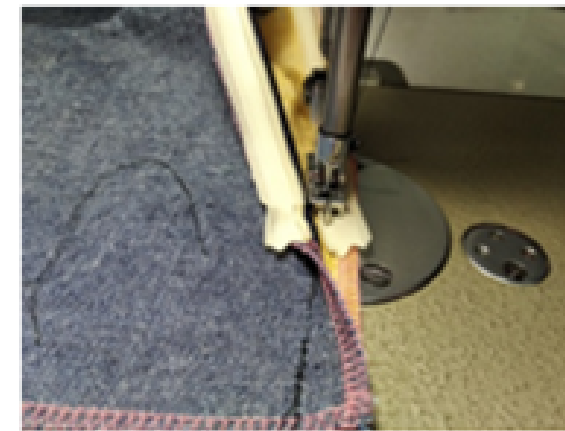

- 5** Y Llegamos hasta el final.



1 Vamos a terminar de rematar la malla de la cremallera.



2 Hacemos lo mismo con el otro lado.



3 Abrir la cremallera y mantenerla así hasta el final.



- 1** Colocamos el prensa telas normal y cosemos a un centímetro de costura los tres lados que nos faltan.



- 2** Le damos la vuelta por la cremallera que acordaros la hemos dejado abierta!!.



- 3** Cremallera colocada!!invisible!!.



- 4** Le metemos un relleno de guata al cojín y a disfrutarlo.

HEMOS APRENDIDO:

- **A identificar el prensa telas de cremallera invisible.**
- **A saber como es una cremallera invisible.**
- **Como colocar una cremallera invisible.**
- **Hemos hecho el patrón.**
- **Coser a un centímetro de costura, sin hilvanar.**



SONDIKAKO UDALA